

BROW

Lifting & Styling

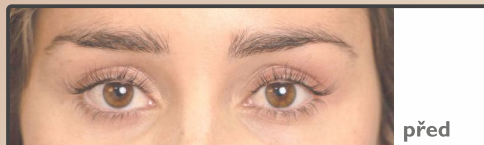

Free training
videos:



wimpernwelle.com
→ VIDEOS



- 1 Obočí odlíčit, **NE** odmastit, aby zůstala jako ochrana zachována přirozená kožní bariéra. Plet' kolem obočí ochrání krémem. **TIP:** kombinujte Brow Lifting s HYAPEP® sérem.
- 2 Štětkem nanést **Brow Lifting GEL 1** na obočí.
- 3 Přes obočí přiložte průhlednou folii. Doba působení je dle struktury obočí: 5 - 8 minut.

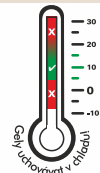

- 4 Po skončení doby působení nadzvedneme folii a vyzkoušíme zdali jsou vlásky obočí pohyblivé. Pokud ne, prodloužíme dobu působení o další 2 minuty.
- 5 Potom provedeme znovu test a eventuálně prodloužíme ještě jednou o 1 až 2 minuty. Když jsou vlásky obočí změkklé, sejmeme gel 1, např s vatovým tamponem.
- 6 Tence naneste Power Pad lepidlo a zařizujete změkknuté vlásky obočí do požadovaného tvaru s TRIO TOOL nebo aplikátorem.



- 7 Nanese **BROW Lifting GEL 2**, doba působení 5 min.
- 8 Vatovým tamponem gel 2 setřít. Pokud se má potom ještě barvit, může Power Pad lepidlo zůstat jako ochrana na obočí. Jinak se lepidlo setře odstraňovačem lepidla & rolek. Potom setřít vlhkými vatovými tampony.
- 9 Obočí je vyhlazeno, jemné a může se do požadované formy vyčesat. Začněte nyní s **BROW STYLINGEM:** nabarvit obočí s **BINACILEM®**. Doba působení minimálně 3 minuty nebo dle struktury řas možno prodloužit. Potom barvu a eventuálně ještě zbytky lepidla odstranit.



- 10 Obočí učesat do požadovaného tvaru, potom dle představy upravit (např. sestříhnout, vytrhat vlásky).
- 11 Pro efekt tetování s **BROW LINER** tvar obočí upřesnit a mezery vyplnit. K ukončení ošetření nový tvar zařizovat **BROW FIXING GELEM**.

TIP: revitalizujte strukturu obočí s **LAMINATION FLUID** profesionál. Toto keratinové ošetření se může doplňkově použít před nanesením **BROW LINERS**, musí ale 2-3 minuty schnout.

- BROW STYLING & PÉČE** produkty -
k ošetření a k prodeji!
- 1-**BROW FIXING GEL** k fixaci liftungu obočí
 - 2-**Lash & Brow LAMINATION FLUID:** KERATIN revitalizuje strukturu obočí
 - 3-**Balsám na řasy & obočí** s ricinovým olejem: péče přes noc
 - 4-**BROW LINER** pro efekt tetování: upřesňuje tvar a plní mezery