

INSTRUKCJA UŻYCIA

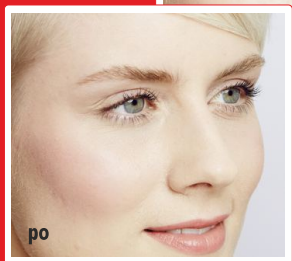
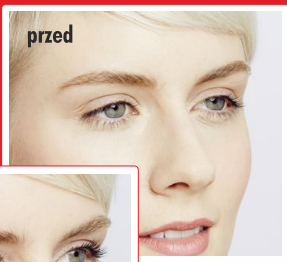

**3 kroki do**  
perfekcyjnych rzęs:

Lifting - Farbowanie - Laminacja

## 1. KROK

**Wimpernwelle**  
Lifting rzęs  
z **POWER PAD**

**curvy**

lub

**extra**

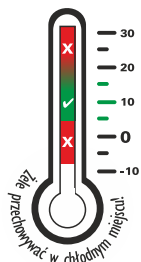

Film szkoleniowy:  
[www.wimpernwelle.pl](http://www.wimpernwelle.pl)  
→ FILMY WIDEO



Wimpernwelle

made in Germany

**1** Przed zabiegiem zapytaj czy nie występuje alergia na któryś ze składników, np. na lateks w kleju do rzęs. Przed zabiegiem należy również usunąć szkła kontaktowe.



Następnie płatkami kosmetycznymi usuń makijaż z powiek i rzęs używając do tego płynu do demakijażu, który nie zawiera olejów.

**UWAGA:** W przypadku maskary wodoodpornej, użyj płynu do demakijażu na bazie olejku w wodzie, np. specjalny płyn do demakijażu (art. nr. 10361).

**3** Następnie rzęsy i powieki należy odtłuścić roztworem soli fizjologicznej (art. nr. 10330). W ten sposób Power Pads optymalnie przylegają do powiek, a rzęsy lepiej przylegają do padów.



(INFORMACJA: Nasz roztwór soli fizjologicznej charakteryzuje dłuższy termin ważności.)

**4** Rozczesać rzęsy szczoteczką do rzęs (art. nr. 10369) tak, aby skrzyżowane rzęsy były wyrównane przed zabiegiem.



**5**

3 wielkości **extra** : rozm. 1, rozm. 2, rozm. 3  
4 wielkości **curvy** : rozm. 1, rozm. 2, rozm. 3, rozm. 4

Wybierz odpowiednią podkładkę Power Pad®: Im mocniejsze ma być uniesienie rzęs, tym mniejszą podkładkę Power Pad® wybieramy.

**UWAGA:** Zapytaj klientki o to, jak bardzo rzęsy powinny być uniesione. Zwróć uwagę na kształt oczu i powiek.

**WSKAZÓWKA:** Mniejszą podkładką można uformować również długie rzęsy. Efekt liftingu będzie wówczas odpowiednio bardziej intensywny.

**6** Elastyczna, specjalnie stworzona podkładka **POWER PAD®** posiada innowacyjny kształt 3D:

- ➔ Podkładka Power Pad® jest łatwa w zastosowaniu, gdyż jej kształt idealnie dopasowuje się do **naturalnego kształtu powieki**.
- ➔ Ponieważ rzęsy są krótsze w kącie oka, **przednia część** podkładki jest zaprojektowana **asymetrycznie**: zawsze występuje jedna lewa i jedna prawa podkładka Power Pad®.
- ➔ Podkładka Power Pad® zakończona jest  **cienkim brzegiem**, tak że brzeg powieki jest widoczny.
- ➔ Dla prostego i precyzyjnego ułożenia, **dolna krawędź** podkładki Power Pad® **podąża za brzegiem powieki**.
- ➔ **Pozioma linia** na podkładce Power Pad® wyznacza miejsce nałożenia żelu.

**7** **WAŻNE:** Małe „skrzydełko“ na końcu podkładki Power Pad® jest zawsze skierowane na zewnątrz w stronę ucha.

Od tej pory należy trzymać oczy zamknięte aż do zakończenia zabiegu.



**UWAGA - DALSZE INFORMACJE NA TEMAT ZABIEGU I MATERIAŁÓW: TYLKO DO UŻYTKU PROFESJONALNEGO. ŻELE PRZECHOWYWAĆ W CHŁODNYM MIEJSCU. UNIKAĆ KONTAKTU Z OCZAMI. W PRZYPADKU DOSTANIA SIĘ PREPARATU DO OCZU NATYCHMIAST PRZEPLUKAĆ DUŻĄ ILOŚCIĄ WODY I SKONTAKTOWAĆ SIĘ Z LEKARZEM. STOSOWAĆ RĘKAWICE OCHRONNE. CHRONIĆ PRZED DZIECIAMI.**

8

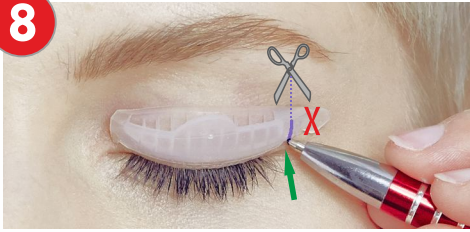

Umieść Power Pad® na powiece, aby go przetestować: Jeśli jest wypchnięty na zewnętrznym końcu powieki przez kształt powieki, to jest za długi i należy go skrócić.

9



Aby górna powieka była napięta przez cały czas trwania zabiegu, należy ją przymocować od góry jednym lub dwoma paskami taśmy medycznej (art. nr. 10340). Ułatwia to zakładanie wkładki i nie zsuwa się podczas zabiegu.

10

Tył PODKŁADKI



Nałóż niewielką kroplę kleju Power Pad® (nr art. 10315) na tylniej stronie podkładki. Używając TRIO-TOOL lub drewnianych patyczków, rozprowadź go na całej powierzchni, tworząc cienką warstwę.

**UWAGA:** Klej jest na bazie wody. Dlatego im zimniej lub im grubsza warstwa, tym wolniej wysycha.

11



Podkładkę Power Pad® przytrzymaj za skrzydełko i umieść ją tuż nad brzegiem powieki.

**WAŻNE:** Brzeg powieki musi być wciąż dobrze widoczny.

12



Dociśnij podkładkę Power Pad® do powieki. Jeśli podkładka nie jest prawidłowo osadzona, można ją ostrożnie zdjąć i na nowo umocować.

Teraz powtórz kroki 10-12 z drugim Power Pad®.

13



Na koniec jeszcze raz sprawdź dopasowanie Power Pads: brzeg powieki musi być wyraźnie widoczny. Oba pady powinny znajdować się w tej samej pozycji.

Teraz złącz od przymocowania rzęs do pierwszej podkładki.

14

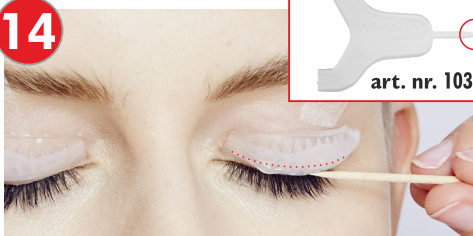

Narysuj linie w poprzek podkładki za pomocą kleju Power Pad® o grubości drewnianego pałeczka lub końcówki TRIO-TOOL. Rozprowadz ten klej równomiernie aż do dolnej krawędzi.

17



**WAŻNE:** Na koniec odciągając dolną powiekę w dół sprawdź, czy dolne rzęsy nie przylegają do Power Pad®!

Jeśli górne rzęsy nie przylegają do podkładki, nałóż niewielką ilość **specjalnego kleju** (art. nr. 10312) na nowy drewniany pałeczek lub TRIO-TOOL.

15

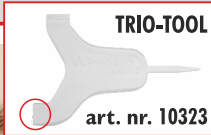
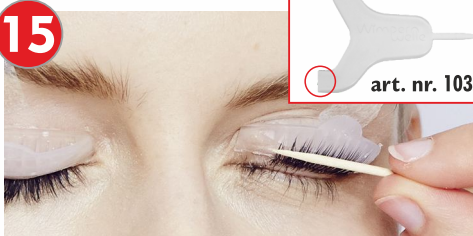

Używając drewnianej wykałaczki, specjalnego aplikatora lub płaskiej strony TRIO-TOOL, powoli dociskaj do kleju po 3-4 rzęsy, począwszy od ich nasady prosto do góry. Przytrzymaj, przez chwilę na środku rzęs. Jeśli rzęsy się nie przykleiły, możesz spróbować jeszcze raz czy dwa. Pozostałe luźne rzęsy zostaną umocowane w kroku 18.

18



Użyj go, aby zwilżyć końcówki poluzowanych rzęs i dociskaj je przez 5 sekund do podkładki.

**WAŻNE:** Po zastosowaniu specjalnego kleju nie ma możliwości zmiany pozycji rzęs!  
Powtórz kroki 14-18 przy drugiej podkładce.

16

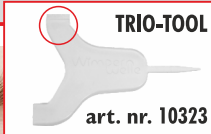
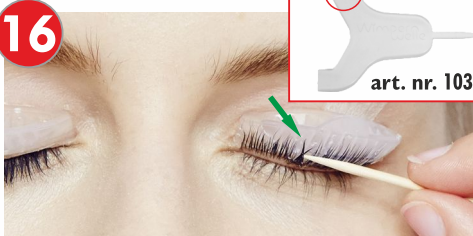

Grzebieciem TRIO-TOOL wyciągnij rzęsy prosto do góry.

**UWAGA:** W przypadku skrzyżowania rzęs należy je rozdzielić pałeczkami lub końcówką TRIO-TOOL. Dzięki elastycznemu klejowi rzęsy można łatwo przesuwac na podkładce.

19



Weź na każdą stronę po jednej **samoprzylepnej podkładce osłaniającej skórę** (art. nr. 23975)- lub alternatywnie **płatki osłaniające skórę** (art. nr. 23965) z kremem mocującym- i umieść je tuż pod brzegiem powieki nad dolnymi rzęsami.

20



Mając nadal zamknięte oczy, **równomiernie i obficie** nałóż pędzelkiem żel 1 GEL I (**nie wklepuj!**). Rozpocznij **ok. 1 mm** powyżej nasady rzęs i rozprowadz żel aż **do poziomej linii**: obszar kształtowania znajduje się tylko pod linią zaznaczającą.

23



Przy wciąż zamkniętych oczach, nałóż ŻEL 2 w taki sam sposób jak ŻEL 1. Czas działania to 8 minut!

**WSKAZÓWKA**

**NOWA ALTERNATYWA**  
Zamień 2 w 1:  
**mocowanie i farbowanie w 1 kroku za pomocą BINACIL LIFTING BOX**



21



**ŻEL 1**  
12 minut!



Czas działania ŻELU 1 to 12 minut.

**WAŻNE:** W przypadku bardzo mocnych lub opornych rzęs czas ekspozycji należy wydłużyć do 15-18 minut. Następnie usuń GEL I suchym wacikiem.

24

Następnie suchym płatkim kosmetycznym usuń ŻEL 2 zdejmij podkładkę osłaniającą.



Zwilż płatek kosmetyczny specjalnie opracowanym **zmywaczem do klejów i wałeczków** (art. nr. 10336).

22



Podczas zabiegu sprawdź przyczepność rzęs do podkładki, a w razie potrzeby doklej je **specjalnym klejem**.

**WAŻNE:** Upewnij się, że żadna z rzęs nie zmieniła swojego położenia na podkładce podczas usuwania żelu.

25



Delikatnie pocierając odczep rzęsy od Power Pad® i podkładkę od powieki.

Wszystkie pozostałości kleju na skórze i na rzęsach można łatwo usunąć za pomocą **zmywacza do kleju i wałka**.

26



Nasączyć taśmę medyczną **zmywaczem do klejów i wałeczków**. Naciągnij powiekę, a następnie powoli i ostrożnie oderwij taśmę. Na koniec dokładnie oczyścić powieki i rzęsy wodą.

27

**2. KROK:** Czy w kroku 23 jednocześnie pokolorowałaś i utrwaliłaś za pomocą BINACIL LIFTING BOX? To już gotowe zalaminuj tylko jeszcze te rzęsy.

Jeśli nie, to pomaluj teraz rzęsy: dzięki temu efekt liftingu będzie wyraźnie widoczny dla każdego klienta!



Uwaga: Czas działania **BINACIL®** po zabiegu liftingu rzęs Wimpernwelle to **jedynie 2 minuty!**

28

**3. KROK:** Profesjonalna odżywka KERATYNOWA odbudowująca strukturę rzęs.

## FLUID LAMINUJĄCY *professional*

naprawia strukturę rzęs i napełnia je keratyną. Rzęsy stają się silniejsze i błyszczą.

## KERATIN BOOSTER

jest ukoronowaniem zabiegu. Składa się z keratyny, protein jedwabiu i pantenolu.

**ZASTOSOWANIE:** Rozprowadź obficie od góry i od dołu miniszczoteczką (art. nr. 10321). Nie zmywaj Fluidu przez następnych kilka godzin.



Aby odżywić i wzmocnić rzęsy, zaoferuj swoim klientom nasz odżywczy **BALSAM Eyelash & Eyebrow** (art. nr. 30373)!

Lub zaproponuj **Lash & Brow LAMINATION FLUID** (art. nr. 30371) w celu kontynuowania pozytywnego wpływu Keratyny, również w domu. Wzmocni to efekt odbudowy rzęs i nada im połysk.



**FILMY SZKOLENIOWE** online:  
Aby obejrzeć **FILMY SZKOLENIOWE**  
zarejestruj się na stronie  
[www.wimpernwelle.pl](http://www.wimpernwelle.pl): **FILMY**

Wimpernwelle GmbH  
12247 Berlin - Niemcy  
[www.wimpernwelle.pl](http://www.wimpernwelle.pl)  
[info@wimpernwelle.pl](mailto:info@wimpernwelle.pl)  
[facebook.com/wimpernwelle](https://facebook.com/wimpernwelle)



made in Germany

