

BROW

Lifting & Styling

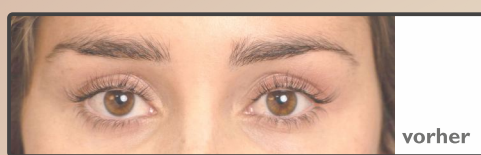

Free training
videos:

wimpernwelle.com
→ VIDEOS



- 1 Augenbrauen abschminken, aber **NICHT** entfetten, damit die natürliche Hautbarriere als Schutz erhalten bleibt. Die Haut rund um die Augenbrauen mit etwas Creme schützen. **TIPP:** Kombiniere Brow Lifting mit HYAPEP® Augenkur.
- 2 Streiche **BROW** Lifting GEL 1 mit dem Pinsel in die Brauen ein.
- 3 Klarsichtfolie locker darüber legen. Einwirkzeit je nach Haarstruktur: 5 - 8 min.

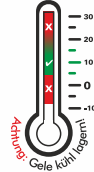

- 4 Am Ende der Einwirkzeit hebe die Folie vorsichtig an und teste, ob die Brauen beweglich sind. Wenn nicht, verlängere um 2 min.
- 5 Danach teste erneut und ver-längere eventuell nochmals 1-2 min. Erst wenn die Brauen beweglich sind, GEL 1 sorgfältig abnehmen, z. B. mit Wattepad.
- 6 Trage etwas POWER PAD Kleber dünn auf und fixiere die weichen Augenbrauen in der gewünschten Form mit dem TRIO TOOL oder Applikator.



- 7 **BROW** Lifting GEL 2 auftragen, Einwirkzeit 5 min.
- 8 Mit Wattepad GEL 2 abnehmen. Wenn noch gefärbt werden soll, kann der POWER PAD Kleber als Hautschutz auf den Brauen bleiben. Ansonsten wird er jetzt mit Kleber & Rollen Entferner entfernt. Mit feuchten Wattepads nachwischen.
- 9 Die Augenbrauen sind nun geglättet, weich und in jede Lieblingsform kämmbär. Starte jetzt das **BROW STYLING:** Färbe die Augenbrauen mit **BINACIL**®. Einwirkzeit ab 3 min, für mehr Intensität länger. Dann Farbe und eventuell noch vorhandenen Kleber entfernen.



- 10 Augenbrauen in die Lieblingsform kämmen, dann stylen (z.B. schneiden, zupfen).
- 11 Für den Tattoo Effekt definiere die Form mit **BROW LINER** und fülle Lücken. Zum Abschluss der Behandlung festige die neue Form mit dem **BROW FIXING GEL**.

TIPP: Revitalisiere die Augenbrauenstruktur mit dem LAMINATION FLUID professional. Diese Keratin-Behandlung kann zusätzlich vor dem Auftragen des **BROW LINERS** erfolgen und muss 2-3 min trocknen.

BROW Styling & Pflege Produkte
- zur Behandlung und zum Verkauf!
1-BROW FIXING GEL zum Festigen der Augenbrauen in der gewünschten Form
2-Lash & Brow LAMINATION FLUID home: KERATIN Booster zur Revitalisierung
3-Wimpern & Brauen BALSAM mit Rizinusöl: Highendpflege für Tag & Nacht
4- BROW LINER für den Tattoo Effekt: Definiert die Form und füllt Lücken